

Curriculum reso sotto forma di dichiarazione sostitutiva di atto di notorietà, ai sensi degli artt. 46 e 47 del D.P.R. 445/2000. Consapevole, secondo quanto prescritto dall'art. 76 del D.P.R. 445/2000, della responsabilità penale cui può andare incontro in caso di dichiarazione mendace, falsità negli atti ed uso di atti falsi, il sottoscritto dichiara sotto la propria responsabilità quanto segue:

**INFORMAZIONI
PERSONALI**

Maria Viscomi

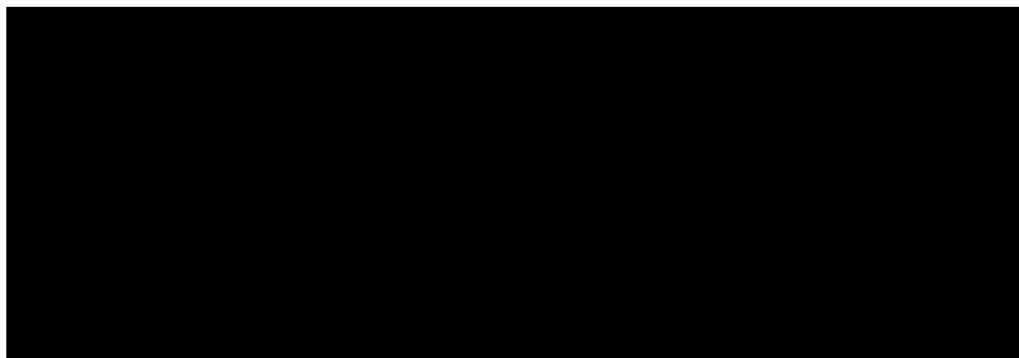
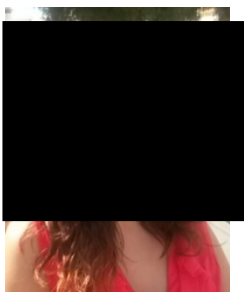

PI 03258150790

POSIZIONE RICOPERTA**Archeologa Fascia I**

Iscritta nell'elenco nazionale con il numero **2631**.

Professionista abilitata ad eseguire interventi sui beni culturali ai sensi dell'articolo 9bis del Codice dei beni culturali e del paesaggio (d.lgs.42/2004) ed è in possesso dei titoli previsti per la verifica preventiva dell'interesse archeologico ex d.lgs 50/2016 art. 25.

Altro

Abilitazione MEPA. Operatore economico, settore Archeologia – categoria OS 25, Scavi archeologici.

Iscritta all'albo fornitori ASMEL. Categoria merceologica 9252.

Iscritta all'albo fornitori dell'Ufficio del Commissario Straordinario per il Dissesto Idrogeologico della Calabria (posizione nr. 526).

Novembre 2021 in corso

Responsabile esterno

Techfem S.p.A., via Toniolo, 1/D – 61032, Fano (PU)

Prestazioni professionali di “Valutazione del rischio archeologico e/o sorveglianza archeologica durante la fase di scavo nell'ambito dell'area Geografica SUD Lotto 11 – Polo Calabria”.

- 26/04/2022 in corso **Archeologa responsabile**
BRETTIA snc, Staletti /CZ)
Scavo archeologico in seguito a rinvenimenti effettuati durante i lavori per la costruzione di una nuova LMT Peep in uscita da CP Borgia. Comuni di Squillace e di Borgia (CZ).
- Giugno 2022 **Archeologa responsabile**
Comune di Paterno Calabro (CS)
Verifica Preventiva dell'Interesse Archeologico nell'ambito dell'intervento denominato "Intervento di messa in sicurezza dell'area a rischio idrogeologico ed idraulico in località Paterno Centro-Pugliano-Spadolette".
CUP: H37H20001190001 CIG: Z15365924E
- Maggio 2022 **Archeologa responsabile**
Regione Calabria – Dipartimento infrastrutture e lavori pubblici, Settore 05
Verifica Preventiva dell'Interesse Archeologico nell'ambito dell'intervento denominato "Ripristino dell'ufficiosità idraulica delle difese idraulica del Torrente Crocchio in agro dei comuni di Cropani e Botricello" – CODICE RENDIS 18IR054/G1 – CUP J53B17000020001
- Maggio 2022 **Archeologa responsabile**
PRO&NG s.r.l. Servizi integrati di ingegneria, Pomigliano D'Arco (NA)
Verifica Preventiva dell'Interesse Archeologico nell'ambito dell'intervento denominato "Progetto per l'Installazione di una nuova stazione radio base per telefonia cellulare nel Comune di Fragneto Monforte (BN)"
- 15-17 Giugno 2022 **Archeologa responsabile**
Tre Colli Tecnoservizi Srl, Gimigliano (CZ)
Sorveglianza archeologica durante i lavori di posa cavo MT per richiusura LMT Sarrottino-MA, Comune di Tiriolo (CZ), via T. Campanella (E-Distribuzione).
- Aprile 2022 **Archeologa responsabile**
Nostoi Srl, Lavello (PZ)
Espletamento dei servizi di attività di ricognizione (survey) relativamente al progetto di un Impianto eolico e relative opere connesse nei territori di Maida e Girifalco (CZ)

- Marzo 2023 **Archeologa responsabile**
Comune di Antonimina (RC)
Verifica Preventiva dell'Interesse Archeologico nell'ambito dell'Intervento per la Mitigazione del rischio di esondazione della fiumara di Gerace in Località Bagni Termali di Antonimina. Comune di Antonimina (RC)
- Marzo 2023 **Archeologa responsabile**
Comune di Diamante (CS)
Verifica Preventiva dell'Interesse Archeologico nell'ambito dei "Lavori di completamento degli interventi di mitigazione del rischio idraulico e ripristino officiosità idraulica del Torrente Vaccuta", Comune di Diamante (CS)
- Marzo 2022 – in corso **Archeologa responsabile**
BRETTIA snc, Staletti /CZ)
Sorveglianza archeologica durante i lavori per la costruzione di una nuova LMT Peep in uscita da CP Borgia. Comuni di Squillace e di Borgia (CZ).
- Ottobre 2021-Marzo 2022 **Archeologa responsabile**
Impresa Edile Marrapodi Giorgio, Stilo (RC)
Sorveglianza archeologica durante i lavori di "Ampliamento cimitero comunale I STRALCIO", Comune di Monasterace (RC).
- 7-9 Marzo 2022 **Archeologa responsabile**
Tre Colli Tecnoservizi Srl, Gimigliano (CZ)
Sorveglianza archeologica durante i lavori di posa cavo MT per richiusura LMT Sarrottino-MA, Comune di Tiriolo (CZ), via T. Campanella (E-Distribuzione).
- Febbraio 2022 **Archeologa responsabile**
Badau Maria, Isola di Capo Rizzuto (KR)
Verifica Preventiva dell'Interesse Archeologico nell'ambito del progetto "Complesso turistico costituito da unità ricettive ad un piano accorpate a gruppi attorno ad uno spazio collettivo aperto, ed una spina di attrezzature di servizi", Comune di Isola di Capo Rizzuto (KR), loc. Capo Piccolo.
- Febbraio 2022 **Archeologa responsabile**
Azienda RL Ranieri Liberata srls, Isola di Capo Rizzuto (KR)
Verifica Preventiva dell'Interesse Archeologico nell'ambito del progetto "Edificazione di un distributore di carburante ad uso agricolo", Comune di Isola

di Capo Rizzuto (KR), loc. San Costantino.

Febbraio 2022 **Archeologa responsabile**

Tre Colli Tecnoservizi Srl, Gimigliano (CZ)

Sorveglianza archeologica durante i lavori di Allacciamento BT V. Fera, Comune di Catanzaro, via Fiume Neto - (E-distribuzione)

Febbraio 2022 **Archeologa responsabile**

Tre Colli Tecnoservizi Srl, Gimigliano (CZ)

Sorveglianza archeologica durante i lavori di Allacciamento BT ACEF, Comune di Catanzaro, via Fontana Vecchia - (E-distribuzione)

Gennaio/febbraio 2022 **Archeologa responsabile**

Sig. Giofrè Alexander, Rosarno (RC)

Sorveglianza archeologica durante i lavori di demolizione di un fabbricato e ricostruzione con piano interrato. Comune di Rosarno (RC), piazza Calvario.

Gennaio/febbraio 2022 **Archeologa responsabile**

Tre Colli Tecnoservizi Srl, Gimigliano (CZ)

Sorveglianza archeologica durante i lavori di richiusura tra LMT Profeta e LMT Brunetti, Comune di Catanzaro, via P. Orsi - (E-distribuzione)

18/10/2021 in corso **Archeologa responsabile**

Impresa Edile Marrapodi Giorgio, Stilo (RC)

Sorveglianza archeologica durante i lavori di "Ampliamento cimitero comunale I STRALCIO", Comune di Monasterace (RC).

Gennaio 2022 **Archeologa responsabile**

Auris Società Cooperativa s.r.l., Bagnara Calabria (RC)

Verifica Preventiva dell'Interesse Archeologico nell'ambito del progetto "Messa in sicurezza lungomare Rispoli e rete fognaria in Guardavalle marina (CZ)

- 18-20 gennaio 2022 **Archeologa responsabile**
Tre Colli Tecnoservizi Srl, Gimigliano (CZ)
Sorveglianza archeologica durante i lavori di allacciamento sig. G. Esposito.
Comune di Pentone (CZ) - (E-distribuzione)
- 17-30 dicembre 2021 **Archeologa responsabile**
Tre Colli Tecnoservizi Srl, Gimigliano (CZ)
Sorveglianza archeologica durante i lavori di sostituzione cavi MT tra CS Romeo e
CS Sip, Catanzaro - (E-distribuzione)
- 6 – 14 dicembre 2021 **Archeologa responsabile**
BRETTIA snc, Staletti /CZ)
Sorveglianza archeologica durante l'esecuzione di carotaggi da eseguire
nell'ambito del progetto denominato "Interventi integrati per il completamento
delle opere di difesa costiera (tra foce del Neto e litorale di isola capo rizzuto)",
area archeologica di Capo Colonna , Crotone.
- Dicembre 2021 **Archeologa responsabile**
T-Studio Architettura & Design, Piazza Antonio Mancini 4, 00196 Roma
Verifica Preventiva dell'Interesse Archeologico nell'ambito del progetto "AI
SMART ADRIATIC IONIAN SMALL PORT NETWORK", molo di Ponente, Mola
di Bari (BA)
- 15-18 ottobre 2021 **Archeologa responsabile**
Eikon – servizi per i beni culturali S.a.s., Marsala (TP)
Sorveglianza archeologica durante i lavori su reti di distribuzione della fibra
ottica
- Luglio – Settembre 2021 **Archeologa responsabile**
Tre Colli Tecnoservizi Srl, Gimigliano (CZ)
Sorveglianza archeologica durante i lavori su reti di Distribuzione BT
(E-distribuzione)
- Agosto 2021 **Archeologa responsabile**
Nostoi Srl, Lavello (PZ)
Espletazione dei servizi di attività di ricognizione, ricerca bibliografica e
inquadramento storico-archeologico, relativamente al progetto di un impianto FER

da 975kW – PD-IT-0165, Squillace (CZ).

Luglio 2021

Archeologa responsabile

Comune di Diamante (CS)

Redazione della relazione di verifica preventiva dell'interesse archeologico nell'ambito della "Lavori di messa in sicurezza idraulica del tratto terminale del fiume Corvino, Diamante (CS)"

Maggio-giugno 2021

Archeologa responsabile

Dott.ssa Grazia Savino, via B. Cellini – San Giovanni Rotondo (FG)

Ricerche d'archivio, ricognizione, compilazione schede UR, TMA materiali per la redazione della Relazione di Valutazione del Rischio archeologico nell'ambito del progetto della SS. 182 delle Serre – Lotto 4 e Lotto 5

10 Dicembre 2020 –
31 Giugno 2021

Archeologa responsabile

Elettrosud Srl, Cotronei C/da Cona, snc 88836 (KR)

Sorveglianza archeologica durante i lavori su reti di Distribuzione MT-BT nel Comune di Chiaravalle Centrale (Cz)

Marzo 2021

Archeologa responsabile

Comune di Crucoli (Kr)

Redazione della relazione di verifica preventiva dell'interesse archeologico nell'ambito della "realizzazione della recinzione scuola media nella frazione Torretta, con copertura dell'ingresso principale e di un campo polivalente con annessa tribuna.

17 aprile 2021

Archeologa responsabile

Valenzisi Vincenzo, via Contrada Gagliardi fraz. Marina, Nicotera (VV)

Saggi archeologici preventivi nell'ambito della realizzazione di un fabbricato con struttura in cemento armato con un piano fuori terra e con piscina ubicato su c.da Gagliardi fraz. Marina, uso civile abitazione

Ottobre 2020-
Gennaio 2021

Archeologa responsabile

e – distribuzione S.p.A.

Sorveglianza archeologica degli scavi da eseguire per l'allacciamento dei clienti CORAPI S. e DIACO G. nel comune di S. Andrea Apostolo dello Jonio (CZ)

Luglio 2020 Archeologa responsabile

Nostòi s.r.l. Lavello (PZ)

Espletamento dei servizi di attività di ricognizione (survey) ricerca bibliografica e inquadramento storico-archeologico relativamente a due progetti di realizzazione di impianti eolici monoturbina e relative opere di rete nel comune di Argusto (CZ) e nel comune di Crotona (KR)

Luglio 2020 Archeologa responsabile

Nostòi s.r.l. Lavello (PZ)

Espletamento dei servizi di attività di ricognizione (survey) ricerca bibliografica e inquadramento storico-archeologico relativamente al progetto di un impianto eolico monoturbina e relative opere di rete in agro del comune di Petrizzi (CZ)

08/06/2020 – 19/06/2020 Archeologa responsabile

BRETTIA snc, Staletti (CZ)

Sorveglianza archeologica durante I lavori di “Costruzione line interrata MT FARSURA-PIGNARA-JOZZO-IACP in uscita dalla cabina primaria Chiaravalle, Torre di Ruggiero, Cardinale della provincia di Catanzaro. Comune di Chiaravalle Centrale

01/04/2019 – 30/06/2020 Archeologa tirocinante

Regione Calabria , presso Soprintendenza Archeologia, Belle Arti e Paesaggio per la città metropolitana di Reggio Calabria e la provincia di Vibo Valentia, sede di Rosarno, Museo e Parco Archeologico di Medma

Attività attinenti alla figura professionale ricoperta

Giugno 2019 Archeologa responsabile

C&C Costruzioni s.r.l., Caulonia (RC), Italia

Attività di sorveglianza archeologica durante i lavori di “Messa in sicurezza tratto di via Magenta compreso tra intersezione con via Silvio Pellico e Largo Magenta sondi ex art.1 comma 107, l. 145/2018 ”

26/11/2018 – 31/03/2019 Archeologa responsabile

Omniarch s.a.s., Lamezia Terme (CZ), Italia

Attività di sorveglianza archeologica durante la realizzazione di un Parco Eolico denominato “Andali”, comune di Andali (CZ)

Novembre 2018 Archeologa responsabile

Comune di Antonimina (RC)

Indagini di archeologia preventiva ed emissione del documento finale per la redazione di una Verifica preventiva dell'interesse archeologico (VIARCH) nell'ambito del progetto *“completamento degli interventi di messa in sicurezza della localita' tre arie – cod. rc 089b/10”*

Ottobre 2018 Archeologa responsabile

Sviprogetti snc

Collaborazione professionale per la redazione di una Verifica di Interesse Archeologico (VIARCH) relativa ai lavori per la realizzazione di una linea elettrica aerea 20KV per la connessione alla rete MT di “E-distribuzione S.P.A.” – Impianto idroelettrico ad acqua fluente “Satriano Il salto”

24/09/2018-5/10/2018 Coordinatrice di saggio

Scuola di Specializzazione in Beni Archeologici di Matera, Università degli Studi della Basilicata
Campagna di scavi archeologici nel sito di Santa Maria D'Anglona, Tursi (MT)

Marzo 2018 – Luglio 2018 Archeologa responsabile

CO.GE.CA & C. S.P.A UNIPERSONALE, Rotondi (Av)

Coordinamento delle attività di scavo archeologico. “Metanodotto: variante allacciamento comune di Zungri, DN 150 (6”), DP 75 bar” O.D.L. 17200124819

22-23/06/2018 Archeologa responsabile

L'Olimpo s.r.l. unipersonale, Villapiana (CS), Italia

Esecuzione di saggi archeologici nell'ambito del progetto coltivazione e recupero ambientale di una cava di inerti. Comune di Cassano allo Jonio (CS)

02/10/2017-27/10/2017 Collaboratrice

Scuola di Specializzazione in Beni Archeologici di Matera, Università degli Studi della Basilicata

Campagna di scavi archeologici nel sito di Santa Maria D'Anglona, Tursi (MT)

Ottobre 2016-Luglio 2017 Archeologa responsabile

Regione Calabria. Ufficio del Commissario straordinario delegato "per l'attuazione degli interventi per la mitigazione del rischio idrogeologico nella Regione Calabria previsti nell'Accordo di Programma siglato il 25.11.2010".

Sorveglianza archeologica durante gli interventi di sistemazione idraulica lungo i torrenti Randace, Turrina e La Grazia, comune di Curinga (CZ).

Ottobre 2016 Archeologa responsabile

Omniarch s.a.s., Lamezia Terme (CZ), Italia

Collaborazione professionale per la redazione di una Verifica di Interesse Archeologico (VIARCH) relativa ai lavori per la realizzazione di un impianto di produzione di energia da fonte eolica, Petronà-WP1, nei comuni di Petronà e Belcastro (CZ)

10/10/2016-21/10/2016 Tirocinante

Scuola di Specializzazione in Beni Archeologici di Matera, Università degli Studi della Basilicata

Campagna di scavi archeologici nel sito di Santa Maria D'Anglona, Tursi (MT)

19/09/2016-30/09/2016 Tirocinante

Scuola di Specializzazione in Beni Archeologici di Matera, Università degli Studi della Basilicata

Campagna di scavi archeologici nel sito di Grumentum, Santa Maria Assunta, Parco Archeologico di Grumentum, Grumento Nova (PZ)

- 04/07/2016-07/10/2016 Archeologa. Dir. Arch. dott. F. Sudano, Soprintendenza Archeologia Calabria
Cooperativa Archeologia, Firenze, Italia
Consulenza tecnica per attività di lavaggio e prima suddivisione in classi ceramiche dei materiali provenienti dallo scavo di Terina, loc. Iardini di Renda, Lamezia Terme (CZ)
- 12/04/2016 Archeologa responsabile. Dir. Arch. dott. A. Ruga, Soprintendenza Archeologia Calabria
Sig.ra Augusta Di Croce, Monasterace (RC), Italia
Saggi effettuati in località Turriti nel comune di Monasterace Marina (RC) per la realizzazione di un pozzo irriquo nella proprietà Di Croce.
- 29/02/2016–8/04/2016 Tirocinante
Scuola di Specializzazione in Beni Archeologici di Matera, Università degli studi della Basilicata
Tirocinio formativo svolto presso l'ufficio della Soprintendenza Archeologia Calabria del Museo Archeologico Lametino, Lamezia Terme (CZ). Tutor universitario professoressa F. Sogliani; tutor esterno dottor F. Sudano
- 01/02/2016–11/02/2016 Archeologa responsabile. Dir. Arch. dott. F. Sudano, Soprintendenza Archeologica della Calabria
Comune di Soriano Calabro (VV), Soriano Calabro (Italia)
Catalogazione materiale archeologico per allestimento Museo Territoriale della ceramica medievale e moderna di Soriano Calabro (VV).
- 13/07/2015–15/07/2015 Archeologa responsabile. Dir. sc. dott. F. Sudano, Soprintendenza Archeologica della Calabria
Comune di Rosarno (RC), Rosarno (Italia)
Sorveglianza archeologica durante i lavori di completamento della rete fognaria in via Francesco De Sanctis e in via Olindo Guerrini, Rosarno (RC)
- 15/06/2015-11/07/2015 Tirocinante
Scuola di Specializzazione in Beni Archeologici di Matera, Università degli Studi della Basilicata
Campagna di scavi archeologici nel sito di Siris/Herakleia, Policoro (MT)

- 07/2014–10/2014 Archeologa responsabile. Dir. sc. dott. ssa M. T. Iannelli, Soprintendenza Archeologica della Calabria
Comune di Rosarno (RC), Rosarno (Italia)
Sorveglianza archeologica durante i lavori di completamento della rete fognaria in via Francesco De Sanctis e in via Olindo Guerrini, Rosarno (RC)
- 01/07/2014–06/07/2014 Collaboratrice
28/07/2014–09/08/2014 Soprintendenza Archeologica della Calabria, Dir. Arch. D.ssa M.T. Iannelli; Responsabile di scavo Dott. F.A. Cuteri, Monasterace (Italia)
Scavo archeologico nel comune di Monasterace Marina (RC), area “Casa Matta”, terme ellenistiche all’interno del parco archeologico.
- 07/07/2014–27/07/2014 Archeologa coresponsabile. Soprintendenza Archeologica della Calabria, Dir. Arch. Dott.G. Aversa; Responsabile dott. F.A. Cuteri, Filadelfia (Italia)
Istituzione comunale Castelmonardo, Filadelfia (VV)
Scavo archeologico nel sito di Castelmonardo, comune di Filadelfia (VV)
- 18/11/2013–24/11/2013 Collaboratrice
Soprintendenza Archeologica della Calabria, Dir. Arch. D.ssa M.T. Iannelli; Responsabile dott. F.A. Cuteri, Filadelfia (Italia)
Laboratorio di ceramica: lavaggio, quantificazione, disegno dei reperti ceramici rinvenuti durante le campagne di scavo del sito archeologico di Castelmonardo nel comune di Filadelfia (VV)
- 07/07/2013–14/07/2013 Collaboratrice
Soprintendenza Archeologica della Calabria, Dir. Arch. D.ssa M.T. Iannelli; Responsabile di scavo Dott. F.A. Cuteri, Monasterace (Italia)
Scavo archeologico nel comune di Monasterace Marina (RC), area “Casa Matta”, terme ellenistiche all’interno del parco archeologico
- 16/05/2013 Archeologa responsabile. Dir. sc. dott. ssa M. T. Iannelli, Soprintendenza Archeologica della Calabria
SUD CONDOTTE dei fratelli Cambareri s.r.l, Soverato-Pettrizzi (Italia)
Saggi effettuati su tratto dismesso del metanodotto Roccella-Soverato, tratto Soverato-Sant’Andrea Apostolo dello Ionio e deriv. per Serra San Bruno, I tronco Soverato-SS n. 182. Committente SNAM RETE GAS
- 27/02/2013–07/05/2013 Archeologa responsabile. Dir. sc. dott. ssa M. T. Iannelli, Soprintendenza Archeologica della Calabria.
Talotta Costruzioni srl, Soverato (Italia)

Saggi effettuati in località Vigne Nuove nel comune di Soverato (CZ) su richiesta di Talotta Costruzioni srl, in previsione della costruzione di villette a schiera

07/11/2012–14/01/2013 Archeologa responsabile. Dir. sc. dott. ssa M. T. Iannelli, Soprintendenza Archeologica della Calabria.

Comune di Badolato (CZ), Badolato (Italia)

Sorveglianza archeologica durante i lavori di realizzazione di un ponte sul torrente Barone, comune di Badolato (CZ)

12/11/2012–12/12/2012 Collaboratrice

Soprintendenza Archeologica della Calabria, Dir. Arch. D.ssa M.T. Iannelli; Responsabile di scavo dott. F.A. Cuteri, Filadelfia (Italia)

Scavo archeologico nel sito di Castelmonardo, comune di Filadelfia (VV)

10/2012 Archeologa responsabile

Soprintendenza per i beni archeologici della Calabria, Isca sullo Ionio (Italia)

Sorveglianza archeologica in località Petina, comune di Isca sullo Ionio, proprietà Cupone eseguita durante i lavori preliminari di riprofilatura della collina, per l'impianto di un uliveto

19/08/2012–15/09/2012 Collaboratrice

Soprintendenza Archeologica della Calabria, Dir. Arch. D.ssa M.T. Iannelli; Responsabile di scavo dott. F.A. Cuteri, Monasterace (Italia)

Scavo archeologico nel comune di Monasterace Marina (RC), area "Casa Matta", terme ellenistiche all'interno del parco archeologico

30/07/2012–04/08/2012 Archeologa coresponsabile. Dir. Arch.. dott. ssa M. T. Iannelli, Soprintendenza Archeologica della Calabria

Soprintendenza per i beni archeologici della Calabria, Placanica (Italia)

Ricognizioni archeologiche nel comune di Placanica (RC), in collaborazione con il CAI di Feltre (BL)

03/2012–07/2012 Archeologa responsabile. Dir. Arch.. dott. ssa M. T. Iannelli, Soprintendenza Archeologica della Calabria

SUD CONDOTTE dei fratelli Cambareri s.r.l, Soverato-Petrizzi (Italia)

Sorveglianza archeologica nell'area comprendente il tracciato dell'opera di metanizzazione Roccella-Soverato, tratto Soverato-Sant'Andrea Apostolo dello Ionio e deriv. per Serra San Bruno, I tronco Soverato SS. 182, committente SNAM RETE GAS

- 05/12/2011–09/12/2011 **Archeologa responsabile, Dir. sc. dott. ssa M. T. Iannelli, Soprintendenza Archeologica della Calabria.**
Società agricola A LANTERNA di Annalisa Fiorenza & C. Sas, Monasterace (Italia)
Sorveglianza su scassi e saggi archeologici eseguiti presso gli edifici "casa sulla collina" ed "ex Stalla", oggetto di lavori di ristrutturazione con destinazione ad azienda agrituristica
- 06/11/2011–03/12/2011 **Collaboratrice**
Soprintendenza Archeologica della Calabria, Dir. Arch. D.ssa M.T. Iannelli;
Responsabile di scavo dott. F.A. Cuteri, Cinquefrondi (Italia)
Scavo archeologico in contrada Mafalda, comune di Cinquefrondi (RC)
- 14/10/2011–17/10/2011 **Archeologa responsabile. Dir. Ach. dott.ssa M.T. Iannelli, Soprintendenza archeologica della Calabria**
Sig. Domenico Bosco, Monasterace (Italia)
Saggio archeologico previsto per la realizzazione di un'abitazione privata in proprietà Arzà, comune di Monasterace
- 11/07/2011–12/08/2011 **Collaboratrice**
Soprintendenza Archeologica della Calabria, Dir. Arch. D.ssa M.T. Iannelli;
Responsabile di scavo dott. F.A. Cuteri, Monasterace (Italia)
Scavo archeologico nel comune di Monasterace Marina (RC), area "Casa Matta", terme ellenistiche all'interno del parco archeologico
- 15/11/2010–26/11/2010 **Collaboratrice**
Soprintendenza Archeologica della Calabria, Dir. Arch. D.ssa M.T. Iannelli; prof. A.B. Sangineto, docente di Metodologia e tecnica della ricerca archeologica, Università degli Studi della Calabria, Zambrone (Italia)
Campagna di ricognizioni topografiche nel comune di Zambrone (VV)
- 10/2010 **Tirocinante**
Prof. Armando Taliano Grasso, docente di Topografia Antica, Università degli Studi della Calabria, Cariati (Italia)
Campagna di ricognizioni topografiche nel territorio di Cariati (CS)
- 20/09/2010–24/09/2010 **Collaboratrice**
Soprintendenza Archeologica della Calabria, Dir. Arch. D.ssa M.T. Iannelli, Monasterace (Italia)
Campagna di rilievo archeologico, comune di Monasterace Marina (RC), area "Casa Matta", terme ellenistiche all'interno del parco archeologico

- 28/07/2010–27/08/2010 **Collaboratrice**
Soprintendenza Archeologica della Calabria, Dir. Arch. D.ssa M.T. Iannelli, Monasterace (Italia)
Scavo archeologico nel comune di Monasterace Marina (RC), area “Casa Matta”, terme ellenistiche all’interno del parco archeologico
- 01/2010–04/2010 **Collaboratrice**
Soprintendenza Archeologica della Calabria, Dir. Arch. D.ssa M.T. Iannelli; prof. A.B. Sangineto, docente di Metodologia e tecnica della ricerca archeologica, Università degli Studi della Calabria, Vibo Valentia (Italia)
Lavaggio e quantificazione dei materiali provenienti dal territorio del Monte Poro (VV)
- 27/04/2010–31/05/2010 **Tirocinante**
Università degli studi della Calabria, Cosenza (Italia)
Laboratorio di disegno tecnico dei manufatti archeologici
- 23/11/2009–05/12/2009 **Collaboratrice**
Soprintendenza Archeologica della Calabria, Dir. Arch. D.ssa M.T. Iannelli; prof. A.B. Sangineto, docente di Metodologia e tecnica della ricerca archeologica, Università degli Studi della Calabria, prof. F.A. Cuteri Università “Mediterranea” di Reggio Calabria, Ricadi (Italia)
Ricognizione archeologica nel territorio di Ricadi (VV)
- 24/08/2009–04/09/2009 **Collaboratrice**
Soprintendenza Archeologica della Calabria, Dir. Arch. D.ssa M.T. Iannelli; prof. F.A. Cuteri, Università degli Studi “Mediterranea” Reggio Calabria, Monasterace (Italia)
Lavaggio materiali provenienti dallo scavo nell’area di “Casa Matta”, terme ellenistiche all’interno del parco archeologico
- 27/07/2009–14/08/2009 **Collaboratrice**
Soprintendenza Archeologica della Calabria, Dir. Arch. D.ssa M.T. Iannelli; Gruppo archeologico di Soverato “Paolo Orsi”, Isca sullo Ionio (Italia)
Scavo archeologico di una villa romana nel comune di Isca sullo Ionio (CZ), località Zagaglie

- 25/08/2008–29/08/2008 **Collaboratrice**
Soprintendenza Archeologica della Calabria, Dir. Arch. D.ssa M.T. Iannelli; Gruppo archeologico di Soverato “Paolo Orsi”, Riace (Italia)
Ricognizione archeologica nel comune di Riace (RC)
- 28/07/2008–08/08/2008 **Collaboratrice**
Soprintendenza Archeologica della Calabria, Dir. Arch. Dott. R. Spadea; Gruppo archeologico di Soverato “Paolo Orsi”, Isca sullo Ionio (Italia)
Scavo archeologico di una villa romana nel comune di Isca sullo Ionio (CZ), località Zagaglie
- 03/09/2005–01/10/2005 **Tirocinante**
Università degli Studi della Calabria, prof. P. Carafa, docente di Metodologia e tecnica della ricerca archeologica, Amendolara (Italia)
Ricognizione archeologica nel comune di Amendolara (CS)

ISTRUZIONE E FORMAZIONE

- 27/02/2022 **ATTESTATO**
Corso di apprendimento Catalogazione tra tutela e valorizzazione

Fondazione Scuola Beni Attività Culturali
numero attestato **044227**
- 16/10/2021 **Master Universitario di I livello Annuale di 1500 ore e 60 CFU in “Discipline socio- Letterarie, Storiche e Geografiche”**

Università per Stranieri Dante Alighieri, Reggio Calabria

Voto 110/110
- 23/07/2021 **Percorso formativo 24 CFU**

Università per Stranieri Dante Alighieri, Reggio Calabria

Acquisizione crediti formativi universitari previsti dal piano di studio in base agli obiettivi previsti dal D.M. n. 616 del 10 Agosto 2017

- 20/06/2019 ATTESTATO
Soprintendenza Archeologia Belle Arti e Paesaggio per la città metropolitana di Reggio Calabria e la Provincia di Vibo Valentia

Corso di formazione per i lavoratori – Rischio Basso
- 2019 ATTESTATO DI ISCRIZIONE
Ministero per i Beni Culturali e per il Turismo. Direzione Generale Educazione e Ricerca
Iscritta negli elenchi “Professionisti dei beni culturali” con il numero **2631**, ai sensi del DM 20 maggio 2019 n. 244 per il profilo di Archeologo, 1a fascia.
- 2018 ATTESTATO DI ISCRIZIONE
Ministero per i Beni e le Attività Culturali. Direzione Generale per le Antichità

Iscrizione elenco operatori abilitati alla redazione del documento di valutazione archeologica nel progetto preliminare di opera pubblica con il numero 3705 essendo in possesso dei requisiti di legge.
(Sostituito dai nuovi elenchi “Professionisti dei beni culturali” ai sensi del DM 20 maggio 2019 n. 244 per il profilo di Archeologo, 1a fascia)
- 25/01/2018 Diploma di Specializzazione *post-lauream* in Beni Archeologici, indirizzo Classico

Scuola di Specializzazione in Beni Archeologici, Matera, Università degli Studi della Basilicata (Italia).
Tesi in Archeologia del Paesaggio. Titolo: “Ricerche archeologiche a Terina. L’Abitazione I (scavo 2016)”.
Relatore: prof. Dimitris Roubis, Correlatore: dott. Fabrizio Sudano
Voto 70/70 con lode
- 28/05/2014 Laurea Magistrale in Archeologia

Università degli Studi della Calabria, Arcavacata di Rende (Italia)

Tesi in Archeologia della Magna Grecia e Sicilia. Titolo: “La ceramica a vernice nera dalla scavo di Iardini di Renda (Terina)”.

Relatore: prof.ssa Stefania Mancuso
Voto 110/110 con lode

15/07/2008 Laurea Triennale in Conservazione dei Beni Culturali

Università degli Studi della Calabria, Arcavacata di Rende (Italia)

Tesi in Iconografia Cristiana. Titolo: "Il contributo dell'Enciclopedia dell'Arte Medievale allo studio dell'Iconografia Cristiana nella cultura materiale: i reperti nei volume 1 e 2".

Relatore: prof.ssa Anna Sereni

Voto 103/110

COMPETENZE PERSONALI

Lingua madre Italiano

Altre lingue

	COMPRESIONE		PARLATO		PRODUZIONE SCRITTA
	Ascolto	Lettura	Interazione	Produzione orale	
Francese	B1	C1	A1	B1	A2
Inglese	B1	B2	A2	B1	B1

Livelli: A1/A2: Livello base - B1/B2: Livello intermedio - C1/C2: Livello avanzato
[Quadro Comune Europeo di Riferimento delle Lingue](#)

Patente B

Pubblicazioni S. Mancuso, M. Viscomi, *Terina: la ceramica a vernice nera dallo scavo di Iardini di Renda (campagne di scavo fino al 2006)*, in De Sensi, Mancuso (a cura di), *Enotri e Brettii in Magna Grecia. Modi e forme di interazione culturale*, II, tomo 1, 2018, pp. 337-393, ISBN: 978-88-498-4965-3

R. S. Scavello, M. Viscomi, *Analisi dei corredi. Associazioni dell'VIII sec. a.C.*, in P. Brocato (a cura di), *La necropoli enotria di Macchiabate a Francavilla Marittina (CS): appunti per un riesame degli scavi*, Collana ricerche e supplementi I, Università della Calabria, 2011, pp. 119-186.

Convegni e Seminari Relatrice presso il Seminario didattico degli allievi della Scuola di Specializzazione in Beni Archeologici di Matera dal titolo “Acropoli: analisi di concetto e di uno spazio funzionale”, 08/04/2017

Relatrice – Profumi ed essenze nel mondo Greco, incontro dal titolo “Profumo dal territorio. L’utilizzo delle essenze dall’età greca ai giorni nostri”, Museo Archeologico di Medma Rosarno.

ULTERIORI INFORMAZIONI

Riconoscimenti e premi Conferimento cittadinanza onoraria comune di Monasterace (RC) per l’impegno, la ricerca e la valorizzazione del sito archeologico di Kaulonía attuati nel rispettivo campo di studio e competenza

Socia Soc. Coop. Pro Green Ambiente, Viale della Repubblica, 154, Cosenza. PI 03521640783

Dati personali Autorizzo il trattamento dei miei dati personali ai sensi del Decreto Legislativo 30 Giugno 2003, n. 196 "Codice in materia di protezione dei dati personali".